

Obra: ADECUACION DEL DEPOSITO DE RESIDUOS PELIGROSOS

FAYa - UNSE

Ubicación: RN N°9, km 1128 - El Zanjón - SdE

Plano:

UBICACION

Título:

CONJUNTO

Lámina: **001**

Etapa: **PRESENTACION**

Escala: 1:500

Fecha: 04/03/2022

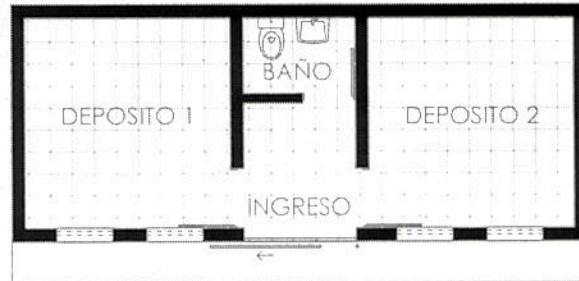

PLANTA ACTUAL

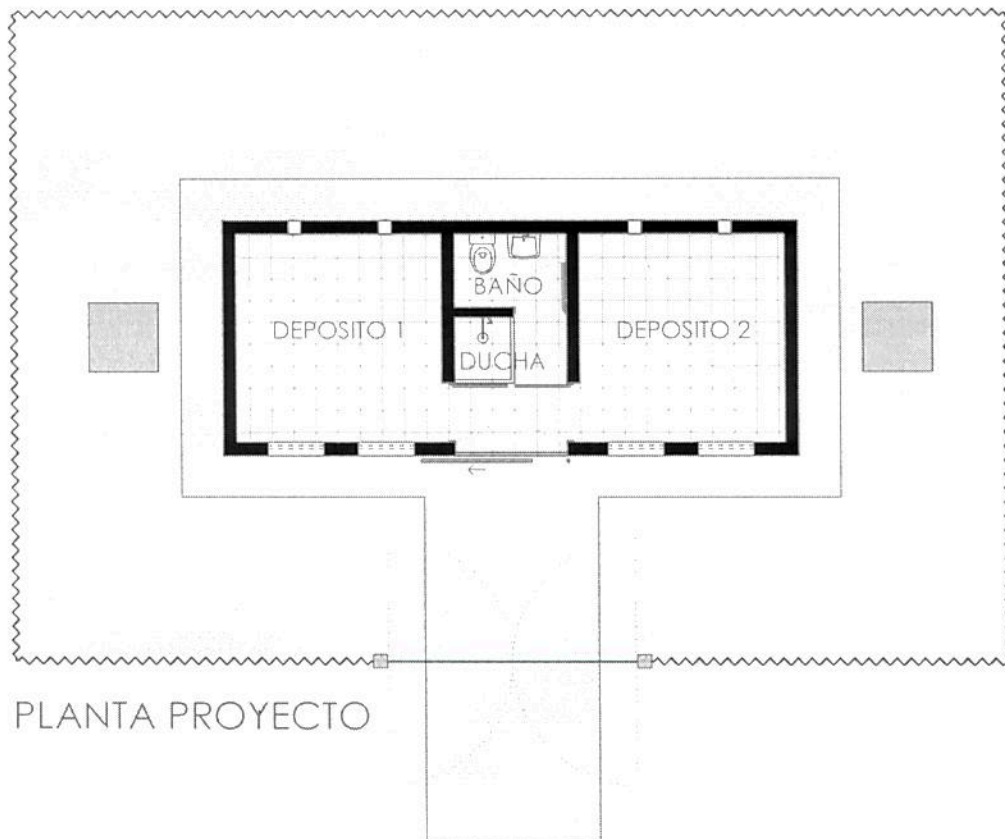

PLANTA PROYECTO

Obra: ADECUACION DEL DEPOSITO DE RESIDUOS PELIGROSOS

Faya - UNSE

Ubicación: RN N°9, km 1128 - El Zanjón - SdE

Plano:
ARQUITECTURA

Título:
PLANTAS

Lámina: **002**
Etapa: **PRESENTACION**

Escala: **1:100**
Fecha: **04/03/2022**

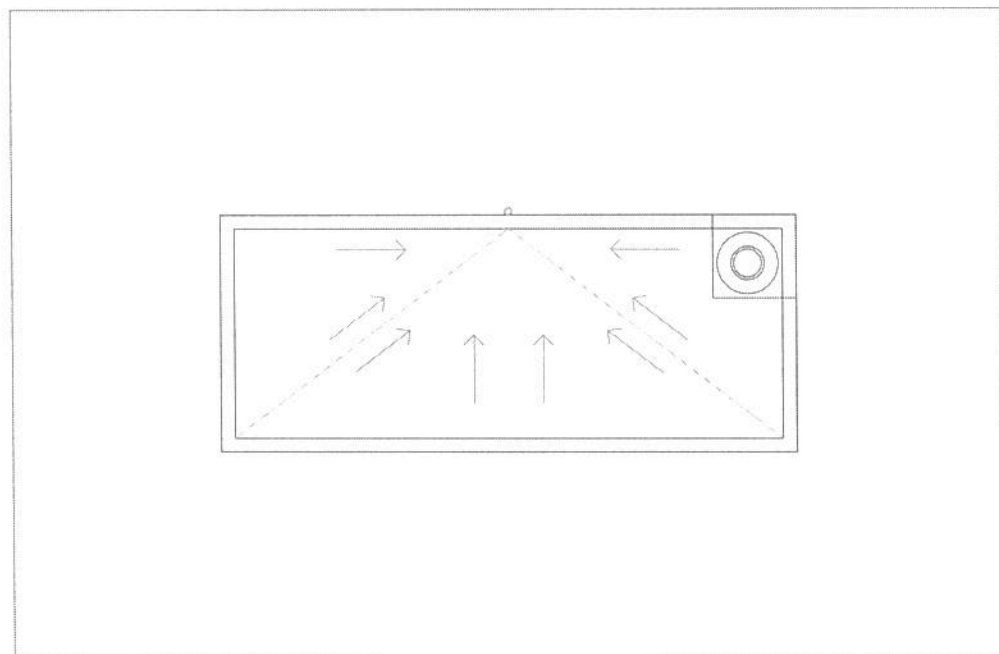
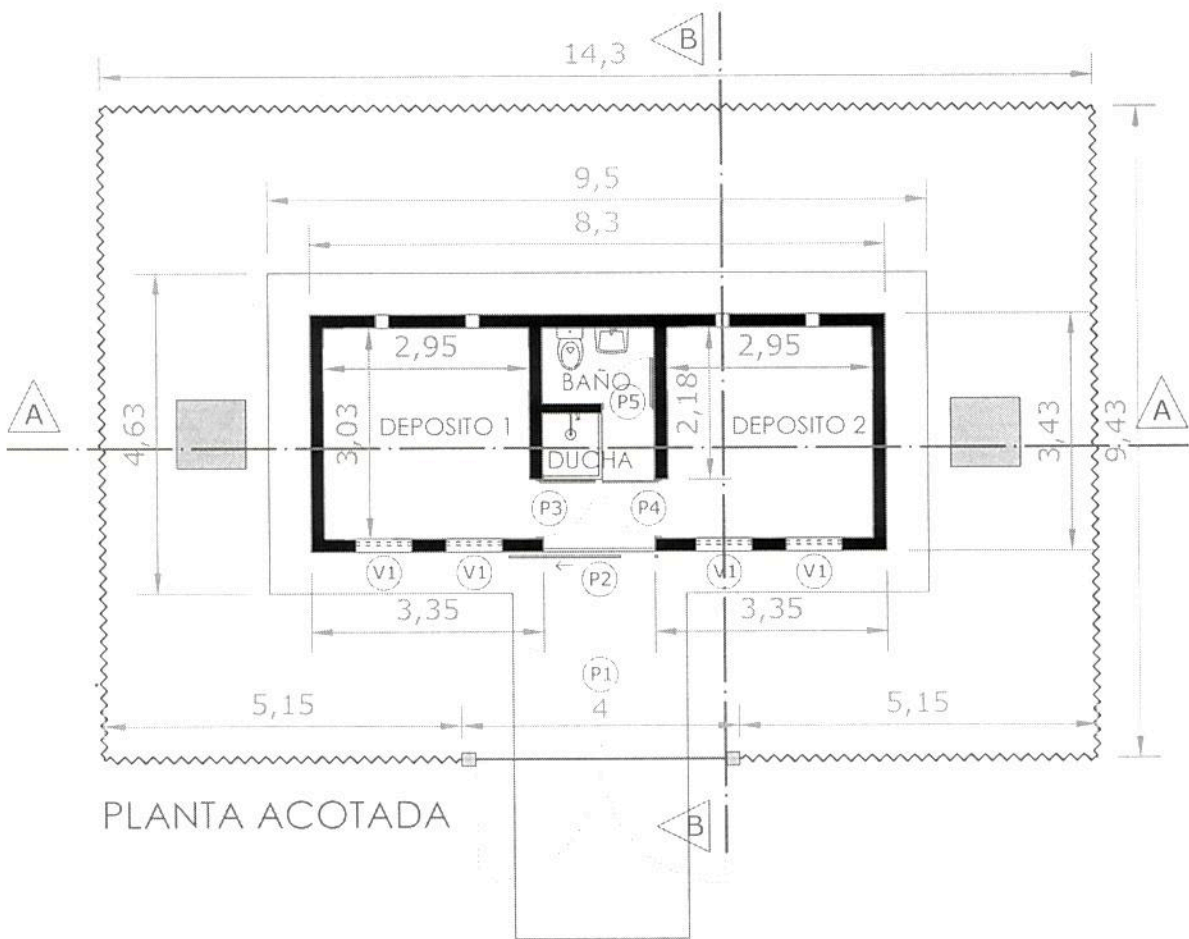

Obra: ADECUACION DEL DEPOSITO DE RESIDUOS PELIGROSOS

FAYa - UNSE

Ubicación: RN N°9, km 1128 - El Zañón - SdE

Plano:

ARQUITECTURA

Título:

PLANTAS

Lámina: **003**

Etapa: **PRESENTACION**

Escala: **1:100**

Fecha: **04/03/2022**

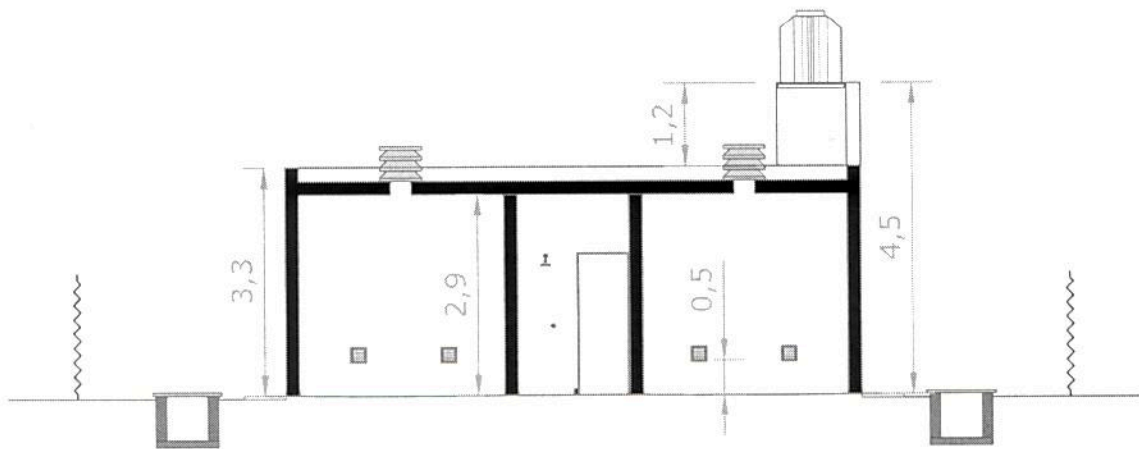

CORTE A-A

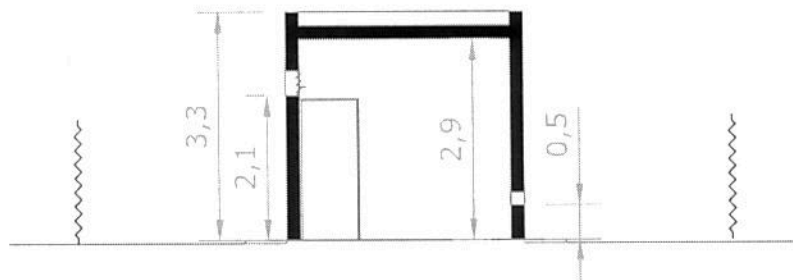

CORTE B-B

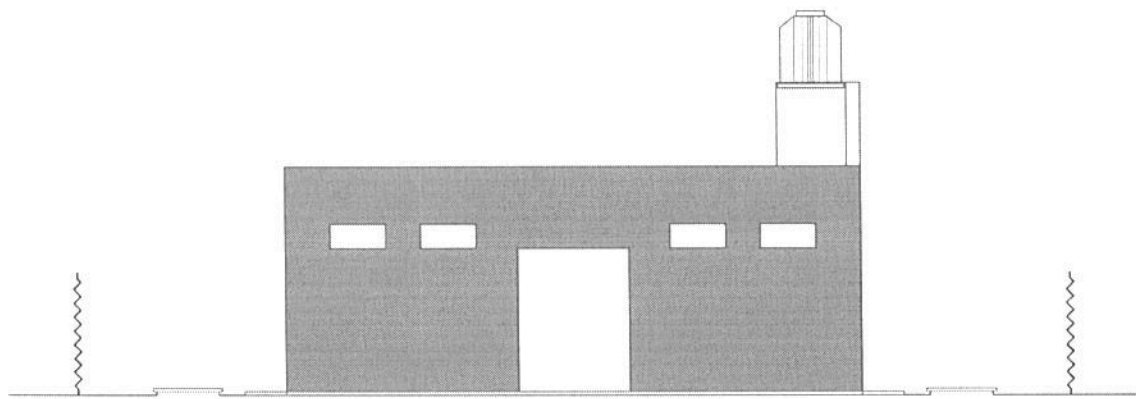

FACHADA

Obra: ADECUACION DEL DEPOSITO DE
RESIDUOS PELIGROSOS

Faya - UNSE

Ubicación: RN N°9, km 1128 - El Zanjón - SdE

Plano:

ARQUITECTURA

Título:

CORTES Y FACHADA

Lámina: **004**

Etapa: **PRESENTACION**

Escala: **1:100**

Fecha: **04/03/2022**

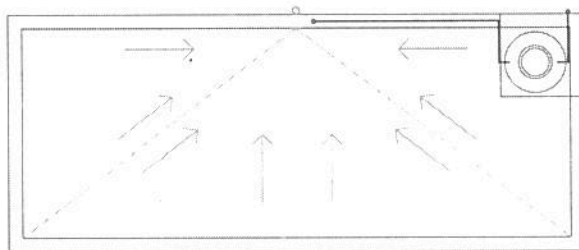

PLANTA DE TECHO

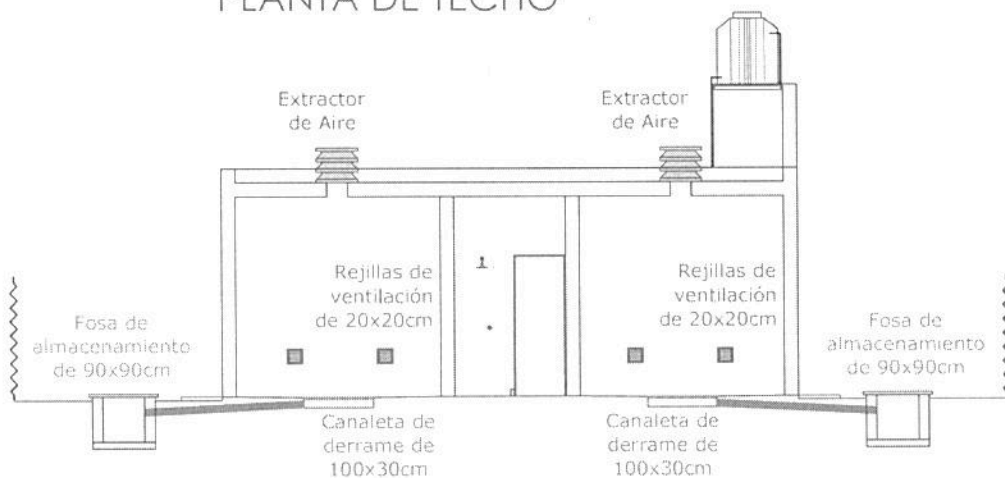

CORTE A-A

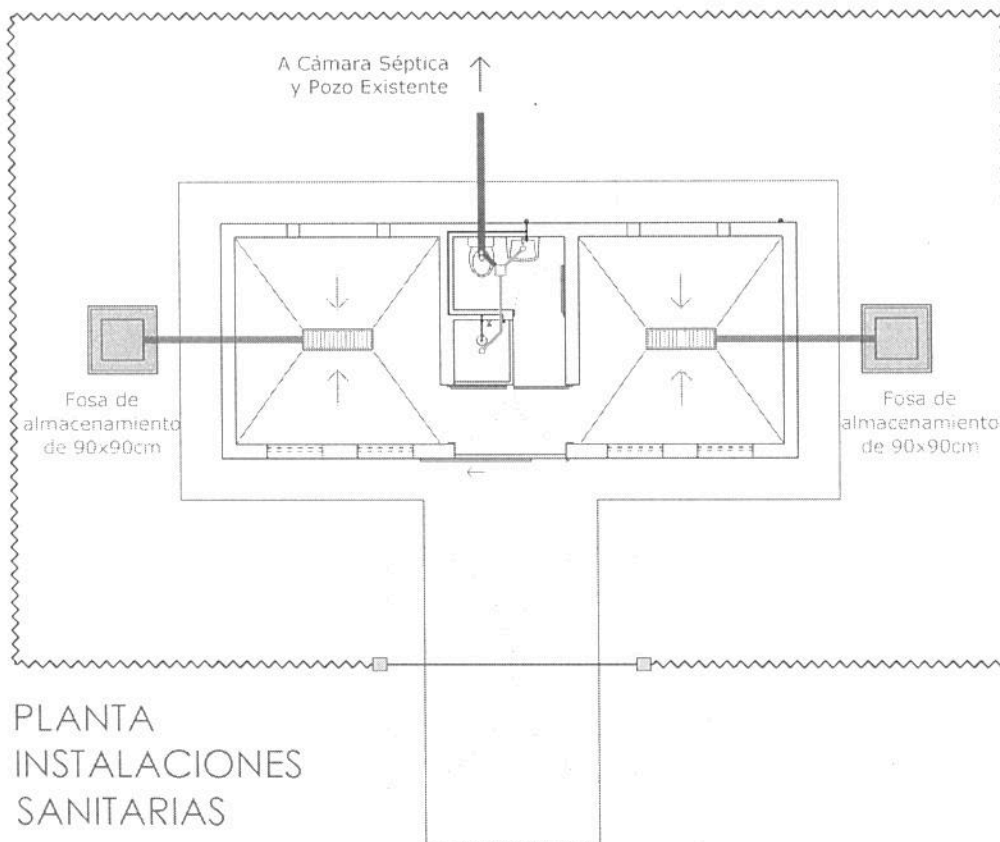

PLANTA
INSTALACIONES
SANITARIAS

Obra: ADECUACION DEL DEPOSITO DE
RESIDUOS PELIGROSOS

FAYa - UNSE

Ubicación: RN N°9, km 1126 - El Zanjón - SaE

Plano:

INSTALACIONES

Título:

PLANTAS Y CORTES

Lámina: **005**

Etapa: **SANITARIA**

Escala: **1:100**

Fecha: **04/03/2022**



Diagrama Unifilar



Referencias	
	Tablero General
	Centro y Brazo de luz
	Llave de 1 punto
	Tomacorrientes

Obra: ADECUACION DEL DEPOSITO DE
RESIDUOS PELIGROSOS

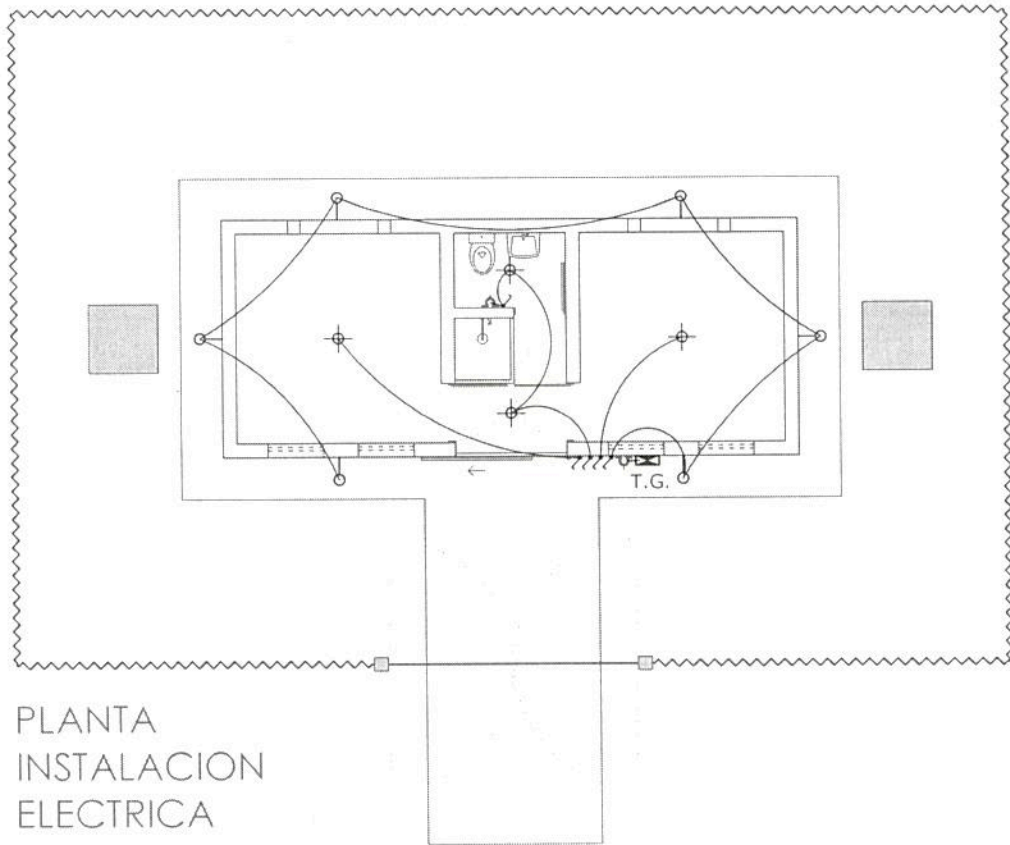
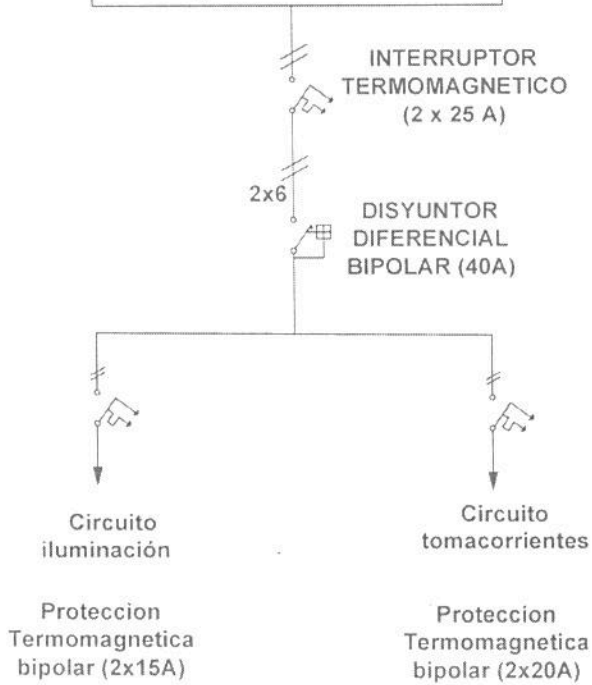
FAYA - UNSE

Ubicación: RN N°9 km 1128 - El Zañón - Sdf

Plano:

INSTALACIONES

Título:

PIANTA

Lámina: **006**

Etapa: **ELECTRICIDAD**

Escala: **1:100**

Fecha: **04/03/2022**

Designación: **P1**

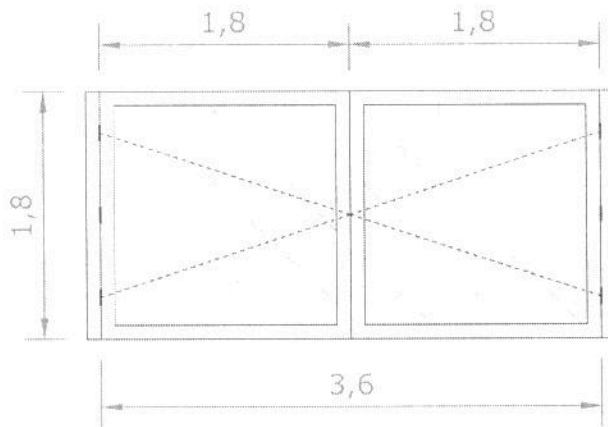

PORTON DE INGRESO

DE ABRIR a 180° DE 2 HOJAS

BASTIDOR CON ESTRUCTURA METALICA
CON MALLA DE 15x15

UBICACIÓN: INGRESO UNICO
CANTIDAD: 1

Designación: **P2**

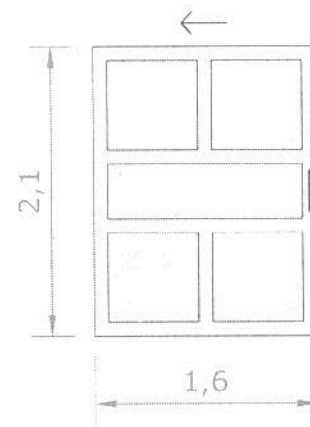

PORTON DE INGRESO

CORREDIZO DE 1 HOJA

BASTIDOR CON ESTRUCTURA METALICA
CON MALLA DE 5x5

UBICACIÓN: INGRESO A DEPOSITO
CANTIDAD: 1

Designación: **P3**

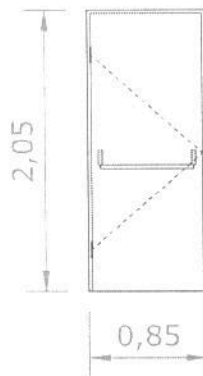

PUERTA CHAPA CORTAFUEGO
CON BARRAL ANTIPANICO

DE ABRIR DE 1 HOJA
GIRO IZQUIERDO

UBICACIÓN: ENTRADA A DEPOSITO 1
CANTIDAD: 1

Designación: **P4**

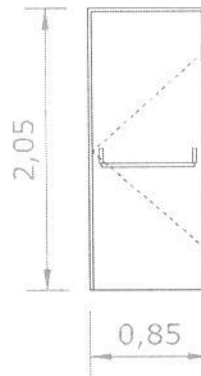

PUERTA CHAPA CORTAFUEGO
CON BARRAL ANTIPANICO

DE ABRIR DE 1 HOJA
GIRO DERECHO

UBICACIÓN: ENTRADA A DEPOSITO 2
CANTIDAD: 1

Designación: **P5**

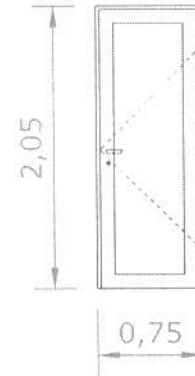

PUERTA CHAPA

DE ABRIR DE 1 HOJA
GIRO DERECHO

UBICACIÓN: ENTRADA A BAÑO
CANTIDAD: 1

Designación: **V1**

VENTILUZ

DE 3 HOJAS PIVOTEANTES VIDRIO ENTERO

UBICACIÓN: DEPOSITO 1 Y DEPOSITO 2
CANTIDAD: 4

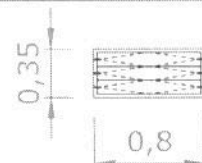

Obra: ADECUACIÓN DEL DEPOSITO DE
RESIDUOS PELIGROSOS

FAYa - UNSE

Ubicación: RN N°9 km 1128 - El Zañón - SdE

Plano:

PLANILLAS

Título:

CARPINTERIAS

Lámina: **007**

Etapas: **ALBAÑILERIA**

Escala: 1:50

Fecha: **04/03/2022**

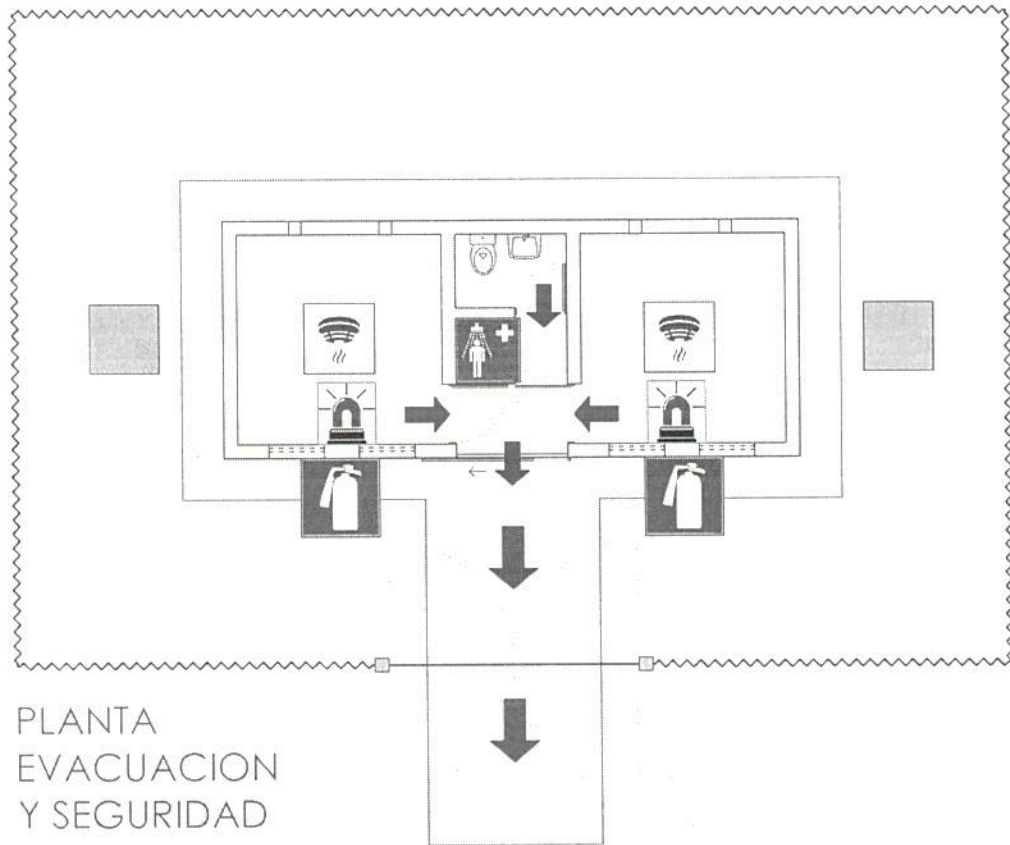

Obra: ADECUACION DEL DEPOSITO DE RESIDUOS PELIGROSOS

FAYa - UNSE

Ubicación: RN N°9 km 1128 - El Zañón - SdE

Plano:

EVACUACION

Título:

SEGURIDAD

Lámina: **008**

Etapa: **FINAL**

Escala: 1:100

Fecha: **04/03/2022**